Stamkos *RC WESTCOAST STAMKOS RC

0200HO11661 POSITIVE x FORTUNE x DELTA

CALVING EASE RED & WHITE A2A2

PROGENESIS POSITIVE
WESTCOAST FORTUNE SKYLA
PROGENESIS FORTUNE
MS SOFIAS DELTA SKY VG-85-3YR-CAN 2*
MR MOGUL DELTA 1427
SNOWBIZ SYMPATICO SOFIA VG-85-2YR-USA 1*

GEN-I-BEQ SNOWMAN SUMMER
FOURTH DAM

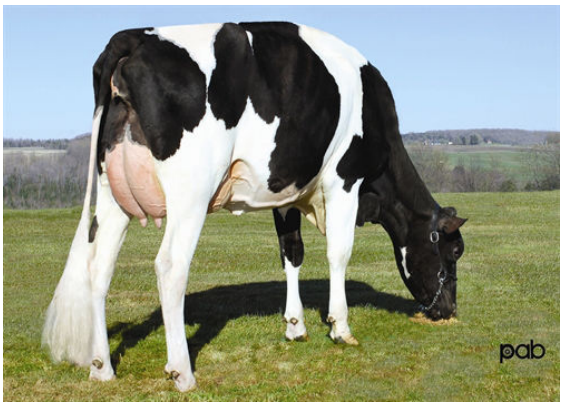

GEN-I-BEQ BOLTON SECRETLY
FIFTH DAM

GEN-I-BEQ BOLTON SECRETLY
FIFTH DAM

GTPI 2665

TD RC TL TY MWT TV 99%-I HH1F HH2F HH3F HH4F HH5F HH6F HCDF HMWF

Num.Reg #: HOCANM13127784	aAa: 234156	DMS: 345,135
Nacimiento: 11/05/2018	Kappa Caseina: AB	Beta Caseina: A2A2

PRODUCCION

1338 Rebaños 4153 Hijas 97% Rep. MACE-G / 04-25

Leche lbs **735**	Grasa lbs **22**	Grasa % **-0.03**	Proteína lbs **12**	Proteína % **-0.04**
NM$ **164**	CM$ **154**	FM$ **191**	GM$ **160**	DWP$ **-94**
Eficiencia de Conversiòn **38**	IR **97**	Comida Ahorrada **-173**	Eficiencia Metano **101**	

Media de Producción Leche **26,731 lbs** Grasa **1,133 lbs** Proteína **874 lbs**

SALUD Y REPRODUCCIÓN

Immunity 94

Vida Productiva	**1.3**	Inmunidad crias	**88**
Células Somáticas	**2.80**	Tasa Preñez Vacas	**0.2**
Fertilidad de las Hijas	**1.4**	Tasa Preñez Novillas	**-2.6**
Durabilidad	**-1.6**	Facilidad de Parto	**1.5%** 93% Rep.
Durabilidad Novillas	**-0.5**	Facilidad de Parto de las Hijas	**2.0%** 91% Rep.
Indice de Fertilidad	**0.3**	Crías del Toro que Nacen Muertas	**5.1%**
		Crías de las Hijas que Nacen Muertas	**4.9%**

TIPO

1012 Rebaños 2806 Hijas 93% Rep. MACE / 04-25

PTAT	**0.29**	Estruct. y Capacidad	**0.47**
Compuesto Ubres	**0.63**	Estruct. Lechera	**-1.17**
Compuesto Patas	**-0.50**		

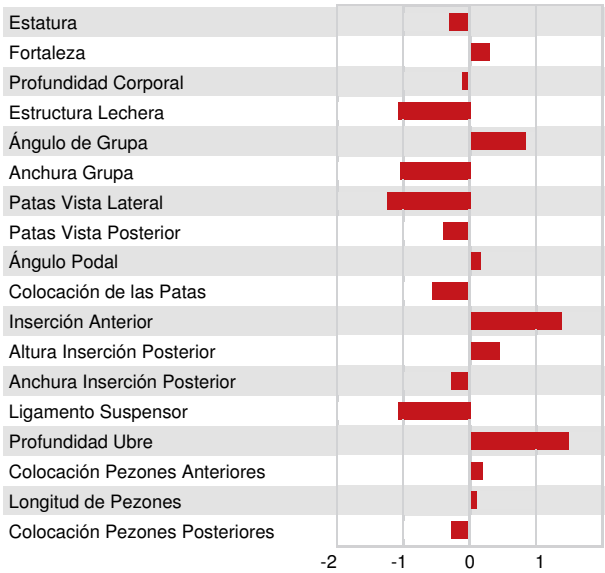

Estatura	Baja	**-0.30**
Fortaleza	Fuerte	**+0.29**
Profundidad Corporal	Poco Profunda	**-0.09**
Estructura Lechera	Cost. Cerradas	**-1.08**
Ángulo de Grupa	Isq. Bajos	**+0.87**
Anchura Grupa	Estrecha	**-1.01**
Patas Vista Lateral	Rectas	**-1.24**
Patas Vista Posterior	Cerradas	**-0.39**
Ángulo Podal	Profundo	**+0.18**
Colocación de las Patas	Atrás	**-0.56**
Inserción Anterior	Fuerte	**+1.39**
Altura Inserción Posterior	Alta	**+0.48**
Anchura Inserción Posterior	Estrecha	**-0.26**
Ligamento Suspensor	Débil	**-1.07**
Profundidad Ubre	Recogida	**+1.49**
Colocación Pezones Anteriores	Cerrados	**+0.21**
Longitud de Pezones	Largos	**+0.09**
Colocación Pezones Posteriores	Abiertos	**-0.28**